Erstellt am 14. Juli 2018

Korrekturen bitte an:
C. Gentner, Muenchen, Germany
info(at)ahnen-gentner.de
Alle Daten ohne Gewähr!

H

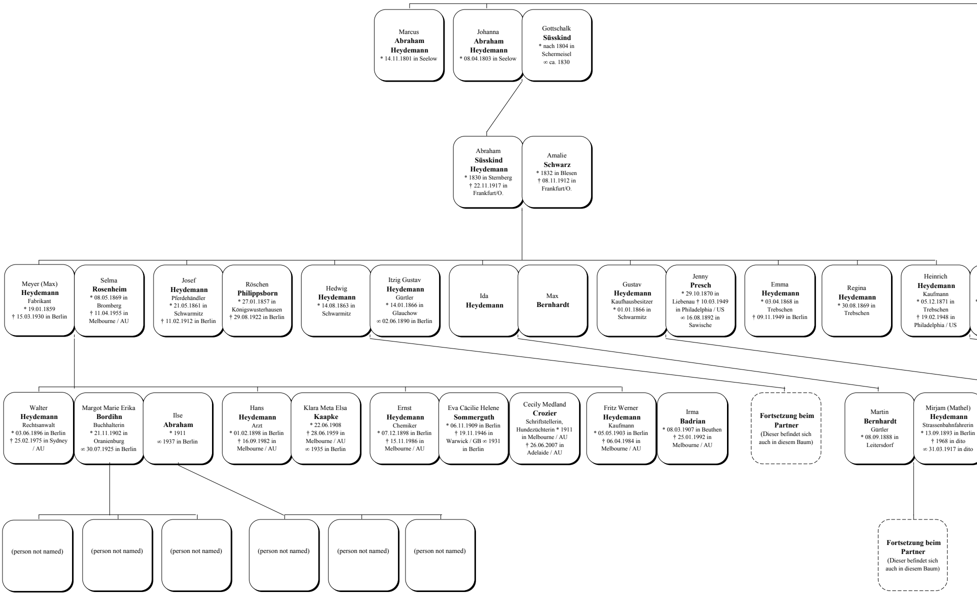

Marcus
Abraham Heydemann
* 14.11.1801 in Seelow

Johanna
Abraham Heydemann
* 08.04.1803 in Seelow

Gottschalk
Süsskind
* nach 1804 in Schermeisel
∞ ca. 1830

Abraham
Süsskind Heydemann
* 1830 in Sternberg
† 22.11.1917 in Frankfurt/O.

Amalie
Schwarz
* 1832 in Blesen
† 08.11.1912 in Frankfurt/O.

Meyer (Max)
Heydemann
Fabrikant
* 19.01.1859
† 15.03.1930 in Berlin

Selma
Rosenheim
* 08.05.1869 in Bromberg
† 11.04.1955 in Melbourne / AU

Josef
Heydemann
Pferdehändler
* 21.05.1861 in Schwarmitz
† 11.02.1912 in Berlin

Röschen
Philippsborn
* 27.01.1857 in Königswusterhausen
† 29.08.1922 in Berlin

Hedwig
Heydemann
* 14.08.1863 in Schwarmitz

Itzig Gustav
Heydemann
Gürtler
* 14.01.1866 in Glauchow
∞ 02.06.1890 in Berlin

Ida
Heydemann

Max
Bernhardt

Gustav
Heydemann
Kaufhausbesitzer
* 01.01.1866 in Schwarmitz

Jenny
Presch
* 29.10.1870 in Liebenau † 10.03.1949 in Philadelphia / US
∞ 16.08.1892 in Sawische

Emma
Heydemann
* 03.04.1868 in Trebschen
† 09.11.1949 in Berlin

Regina
Heydemann
* 30.08.1869 in Trebschen

Heinrich
Heydemann
Kaufmann
* 05.12.1871 in Trebschen
† 19.02.1948 in Philadelphia / US

Walter
Heydemann
Rechtsanwalt
* 03.06.1896 in Berlin
† 25.02.1975 in Sydney / AU

Margot Marie Erika
Bordihn
Buchhalterin
* 21.11.1902 in Oranienburg
∞ 30.07.1925 in Berlin

Ilse
Abraham
* 1911
∞ 1937 in Berlin

Hans
Heydemann
Arzt
* 01.02.1898 in Berlin
† 16.09.1982 in Melbourne / AU

Klara Meta Elsa
Kaapke
* 22.06.1908
† 28.06.1959 in Melbourne / AU
∞ 1935 in Berlin

Ernst
Heydemann
Chemiker
* 07.12.1898 in Berlin
† 15.11.1986 in Melbourne / AU

Eva Cäcilie Helene
Sommerguth
* 06.11.1909 in Berlin
† 19.11.1946 in Warwick / GB ∞ 1931 in Berlin

Cecily Medland
Crozier
Schriftstellerin, Hundezüchterin * 1911 in Melbourne / AU
† 26.06.2007 in Adelaide / AU

Fritz Werner
Heydemann
Kaufmann
* 05.05.1903 in Berlin
† 06.04.1984 in Melbourne / AU

Irma
Badrian
* 08.03.1907 in Beuthen
† 25.01.1992 in Melbourne / AU

Fortsetzung beim Partner
(Dieser befindet sich auch in diesem Baum)

Martin
Bernhardt
Gürtler
* 08.09.1888 in Leitersdorf

Mirjam (Mathel)
Heydemann
Strassenbahnfahrerin
* 13.09.1893 in Berlin
† 1968 in dito
∞ 31.03.1917 in dito

(person not named)

(person not named)

(person not named)

(person not named)

(person not named)

(person not named)

Fortsetzung beim Partner
(Dieser befindet sich auch in diesem Baum)

HEYDEMANN

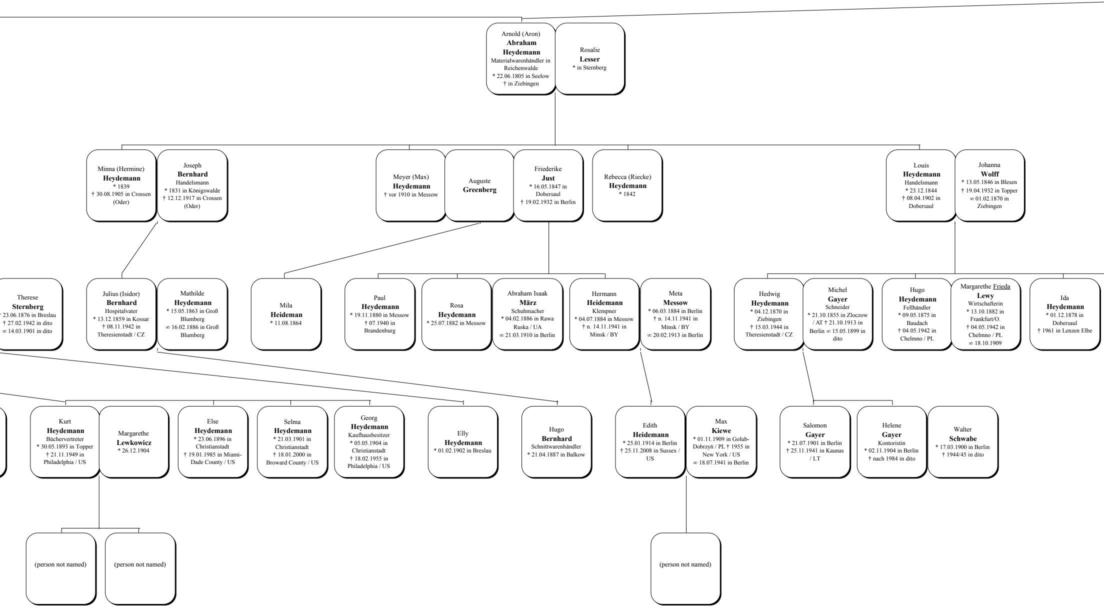

Arnold (Aron)
Abraham Heydemann
Materialwarenhändler in Reichenwalde
* 22.06.1805 in Seelow
† in Ziebingen

Rosalie
Lesser
* in Sternberg

Minna (Hermine)
Heydemann
* 1839
† 30.08.1905 in Crossen (Oder)

Joseph
Bernhard
Handelsmann
* 1831 in Königswalde
† 12.12.1917 in Crossen (Oder)

Meyer (Max)
Heydemann
† vor 1910 in Messow

Auguste
Greenberg

Friederike
Just
* 16.05.1847 in Dobersaul
† 19.02.1932 in Berlin

Rebecca (Riecke)
Heydemann
* 1842

Louis
Heydemann
Handelsmann
* 23.12.1844
† 08.04.1902 in Dobersaul

Johanna
Wolff
* 13.05.1846 in Blesen
† 19.04.1932 in Topper
∞ 01.02.1870 in Ziebingen

Therese
Sternberg
* 23.06.1876 in Breslau
† 27.02.1942 in dito
∞ 14.03.1901 in dito

Julius (Isidor)
Bernhard
Hospitalvater
* 13.12.1859 in Kossar
† 08.11.1942 in Theresienstadt / CZ

Mathilde
Heydemann
* 15.05.1863 in Groß Blumberg
∞ 16.02.1886 in Groß Blumberg

Mila
Heideman
* 11.08.1864

Paul
Heydemann
* 19.11.1880 in Messow
† 07.1940 in Brandenburg

Rosa
Heydemann
* 25.07.1882 in Messow

Abraham Isaak
März
Schuhmacher
* 04.02.1886 in Rawa Ruska / UA
∞ 21.03.1910 in Berlin

Hermann
Heidemann
Klempner
* 04.07.1884 in Messow
† n. 14.11.1941 in Minsk / BY

Meta
Messow
* 06.03.1884 in Berlin
† n. 14.11.1941 in Minsk / BY
∞ 20.02.1913 in Berlin

Hedwig
Heydemann
* 04.12.1870 in Ziebingen
† 15.03.1944 in Theresienstadt / CZ

Michel
Gayer
Schneider
* 21.10.1855 in Zloczow / AT † 21.10.1913 in Berlin ∞ 15.05.1899 in dito

Hugo
Heydemann
Fellhändler
* 09.05.1875 in Baudach
† 04.05.1942 in Chelmno / PL

Margarethe Frieda
Lewy
Wirtschafterin
* 13.10.1882 in Frankfurt/O.
† 04.05.1942 in Chelmno / PL
∞ 18.10.1909

Ida
Heydemann
* 01.12.1878 in Dobersaul
† 1961 in Lenzen Elbe

Kurt
Heydemann
Büchervertreter
* 30.05.1893 in Topper
† 21.11.1949 in Philadelphia / US

Margarethe
Lewkowicz
* 26.12.1904

Else
Heydemann
* 23.06.1896 in Christianstadt
† 19.01.1985 in Miami-Dade County / US

Selma
Heydemann
* 21.03.1901 in Christianstadt
† 18.01.2000 in Broward County / US

Georg
Heydemann
Kaufhausbesitzer
* 05.05.1904 in Christianstadt
† 18.02.1955 in Philadelphia / US

Elly
Heydemann
* 01.02.1902 in Breslau

Hugo
Bernhard
Schnittwarenhändler
* 21.04.1887 in Balkow

Edith
Heidemann
* 25.01.1914 in Berlin
† 25.11.2008 in Sussex / US

Max
Kiewe
* 01.11.1909 in Golub-Dobrzyń / PL † 1955 in New York / US
∞ 18.07.1941 in Berlin

Salomon
Gayer
* 21.07.1901 in Berlin
† 25.11.1941 in Kaunas / LT

Helene
Gayer
Kontoristin
* 02.11.1904 in Berlin
† nach 1984 in dito

Walter
Schwabe
* 17.03.1900 in Berlin
† 1944/45 in dito

(person not named)

(person not named)

(person not named)

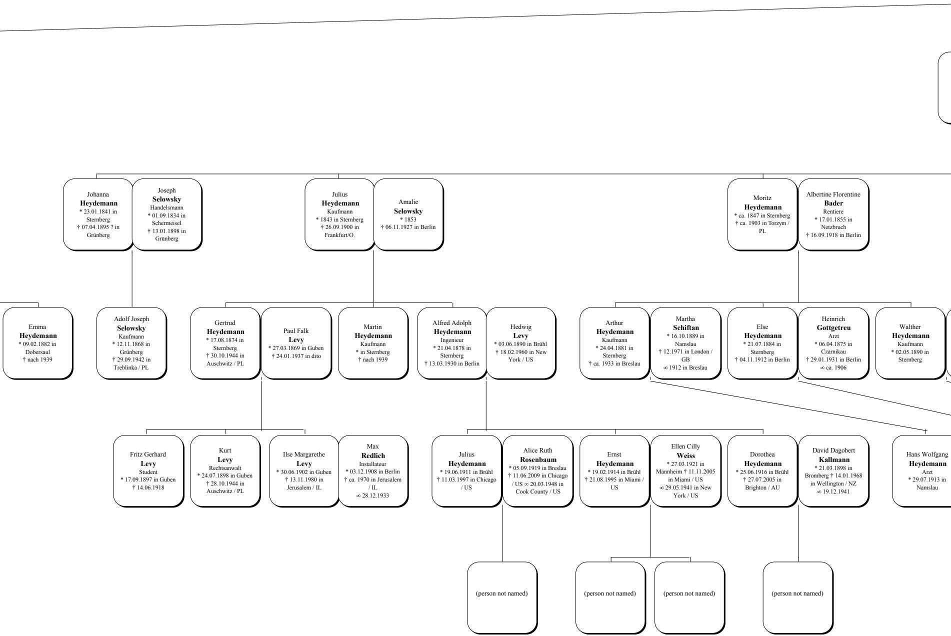

Johanna
Heydemann
* 23.01.1841 in Sternberg
† 07.04.1895 ? in Grünberg

Joseph
Selowsky
Handelsmann
* 01.09.1834 in Schermeisel
† 13.01.1898 in Grünberg

Julius
Heydemann
Kaufmann
* 1843 in Sternberg
† 26.09.1900 in Frankfurt/O.

Amalie
Selowsky
* 1853
† 06.11.1927 in Berlin

Moritz
Heydemann
* ca. 1847 in Sternberg
† ca. 1903 in Torzym / PL

Albertine Florentine
Bader
Rentiere
* 17.01.1855 in Netzbruch
† 16.09.1918 in Berlin

Emma
Heydemann
* 09.02.1882 in Dobersaul
† nach 1939

Adolf Joseph
Selowsky
Kaufmann
* 12.11.1868 in Grünberg
† 29.09.1942 in Treblinka / PL

Gertrud
Heydemann
* 17.08.1874 in Sternberg
† 30.10.1944 in Auschwitz / PL

Paul Falk
Levy
* 27.03.1869 in Guben
† 24.01.1937 in dito

Martin
Heydemann
Kaufmann
* in Sternberg
† nach 1939

Alfred Adolph
Heydemann
Ingenieur
* 21.04.1878 in Sternberg
† 13.03.1930 in Berlin

Hedwig
Levy
* 03.06.1890 in Brühl
† 18.02.1960 in New York / US

Arthur
Heydemann
Kaufmann
* 24.04.1881 in Sternberg
† ca. 1933 in Breslau

Martha
Schiftan
* 16.10.1889 in Namslau
† 12.1971 in London / GB
∞ 1912 in Breslau

Else
Heydemann
* 21.07.1884 in Sternberg
† 04.11.1912 in Berlin

Heinrich
Gottgetreu
Arzt
* 06.04.1875 in Czarnikau
† 29.01.1931 in Berlin
∞ ca. 1906

Walther
Heydemann
Kaufmann
* 02.05.1890 in Sternberg

Fritz Gerhard
Levy
Student
* 17.09.1897 in Guben
† 14.06.1918

Kurt
Levy
Rechtsanwalt
* 24.07.1898 in Guben
† 28.10.1944 in Auschwitz / PL

Ilse Margarethe
Levy
* 30.06.1902 in Guben
† 13.11.1980 in Jerusalem / IL

Max
Redlich
Installateur
* 03.12.1908 in Berlin
† ca. 1970 in Jerusalem / IL
∞ 28.12.1933

Julius
Heydemann
* 19.06.1911 in Brühl
† 11.03.1997 in Chicago / US

Alice Ruth
Rosenbaum
* 05.09.1919 in Breslau
† 11.06.2009 in Chicago / US ∞ 20.03.1948 in Cook County / US

Ernst
Heydemann
* 19.02.1914 in Brühl
† 21.08.1995 in Miami / US

Ellen Cilly
Weiss
* 27.03.1921 in Mannheim † 11.11.2005 in Miami / US
∞ 29.05.1941 in New York / US

Dorothea
Heydemann
* 25.06.1916 in Brühl
† 27.07.2005 in Brighton / AU

David Dagobert
Kallmann
* 21.03.1898 in Bromberg † 14.01.1968 in Wellington / NZ
∞ 19.12.1941

Hans Wolfgang
Heydemann
Arzt
* 29.07.1913 in Namslau

(person not named)

(person not named)

(person not named)

(person not named)

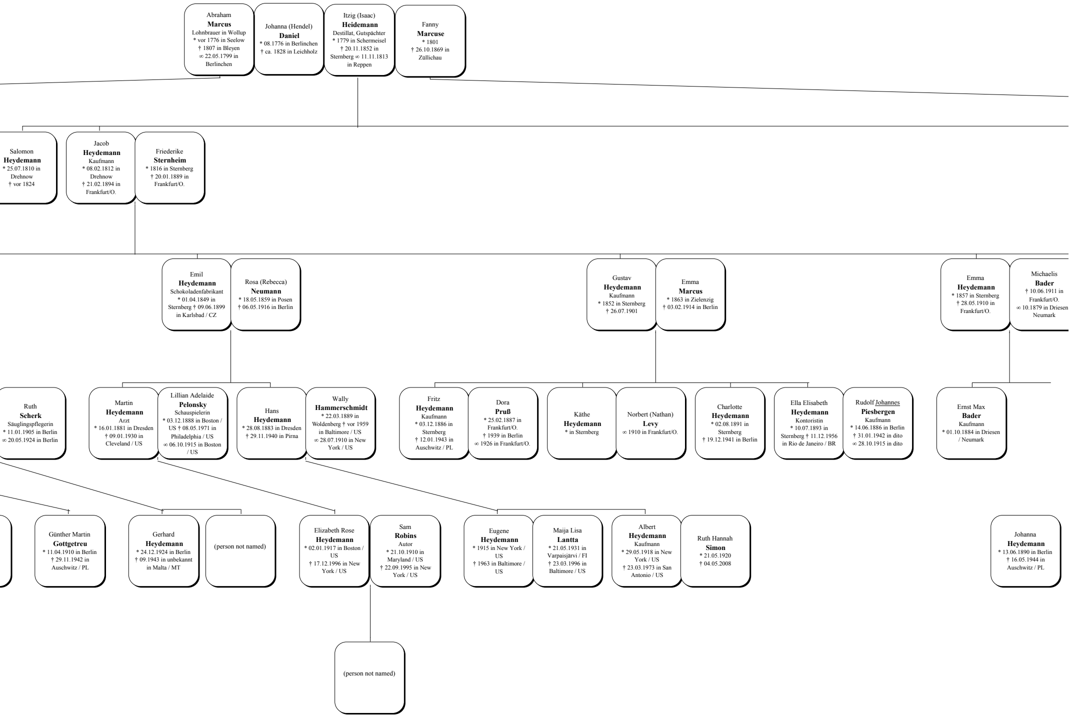

Abraham
Marcus
Lohnbrauer in Wollup
* vor 1776 in Seelow
† 1807 in Bleyen
∞ 22.05.1799 in
Berlinchen

Johanna (Hendel)
Daniel
* 08.1776 in Berlinchen
† ca. 1828 in Leichholz

Itzig (Isaac)
Heidemann
Destillat, Gutspächter
* 1779 in Schermeisel
† 20.11.1852 in
Sternberg ∞ 11.11.1813
in Reppen

Fanny
Marcuse
* 1801
† 26.10.1869 in
Züllichau

Salomon
Heydemann
* 25.07.1810 in
Drehnow
† vor 1824

Jacob
Heydemann
Kaufmann
* 08.02.1812 in
Drehnow
† 21.02.1894 in
Frankfurt/O.

Friederike
Sternheim
* 1816 in Sternberg
† 20.01.1889 in
Frankfurt/O.

Emil
Heydemann
Schokoladenfabrikant
* 01.04.1849 in
Sternberg † 09.06.1899
in Karlsbad / CZ

Rosa (Rebecca)
Neumann
* 18.05.1859 in Posen
† 06.05.1916 in Berlin

Gustav
Heydemann
Kaufmann
* 1852 in Sternberg
† 26.07.1901

Emma
Marcus
* 1863 in Zielenzig
† 03.02.1914 in Berlin

Emma
Heydemann
* 1857 in Sternberg
† 28.05.1910 in
Frankfurt/O.

Michaelis
Bader
† 10.06.1911 in
Frankfurt/O.
∞ 10.1879 in Driesen
Neumark

Ruth
Scherk
Säuglingspflegerin
* 11.01.1905 in Berlin
∞ 20.05.1924 in Berlin

Martin
Heydemann
Arzt
* 16.01.1881 in Dresden
† 09.01.1930 in
Cleveland / US

Lillian Adelaide
Pelonsky
Schauspielerin
* 03.12.1888 in Boston /
US † 08.05.1971 in
Philadelphia / US
∞ 06.10.1915 in Boston
/ US

Hans
Heydemann
* 28.08.1883 in Dresden
† 29.11.1940 in Pirna

Wally
Hammerschmidt
* 22.03.1889 in
Woldenberg † vor 1959
in Baltimore / US
∞ 28.07.1910 in New
York / US

Fritz
Heydemann
Kaufmann
* 03.12.1886 in
Sternberg
† 12.01.1943 in
Auschwitz / PL

Dora
Pruß
* 25.02.1887 in
Frankfurt/O.
† 1939 in Berlin
∞ 1926 in Frankfurt/O.

Käthe
Heydemann
* in Sternberg

Norbert (Nathan)
Levy
∞ 1910 in Frankfurt/O.

Charlotte
Heydemann
* 02.08.1891 in
Sternberg
† 19.12.1941 in Berlin

Ella Elisabeth
Heydemann
Kontoristin
* 10.07.1893 in
Sternberg † 11.12.1956
in Rio de Janeiro / BR

Rudolf Johannes
Piesbergen
Kaufmann
* 14.06.1886 in Berlin
† 31.01.1942 in dito
∞ 28.10.1915 in dito

Ernst Max
Bader
Kaufmann
* 01.10.1884 in Driesen
/ Neumark

Günther Martin
Gottgetreu
* 11.04.1910 in Berlin
† 29.11.1942 in
Auschwitz / PL

Gerhard
Heydemann
* 24.12.1924 in Berlin
† 09.1943 in unbekannt
in Malta / MT

(person not named)

Elizabeth Rose
Heydemann
* 02.01.1917 in Boston /
US
† 17.12.1996 in New
York / US

Sam
Robins
Autor
* 21.10.1910 in
Maryland / US
† 22.09.1995 in New
York / US

Eugene
Heydemann
* 1915 in New York /
US
† 1963 in Baltimore /
US

Maija Lisa
Lantta
* 21.05.1931 in
Varpaisjärvi / FI
† 23.03.1996 in
Baltimore / US

Albert
Heydemann
Kaufmann
* 29.05.1918 in New
York / US
† 23.03.1973 in San
Antonio / US

Ruth Hannah
Simon
* 21.05.1920
† 04.05.2008

Johanna
Heydemann
* 13.06.1890 in Berlin
† 16.05.1944 in
Auschwitz / PL

(person not named)

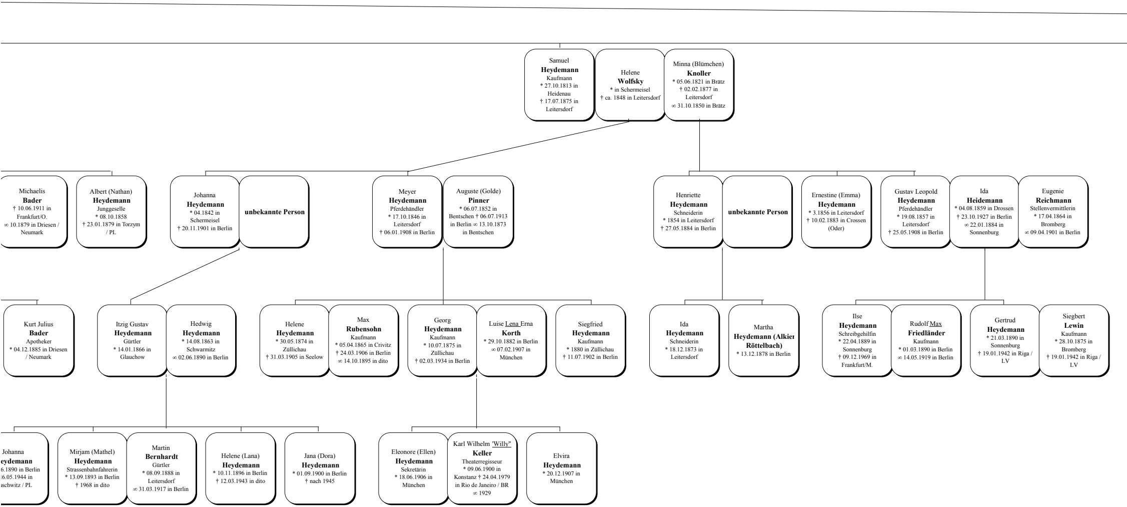
Samuel Heydemann Kaufmann * 27.10.1813 in Heidenau † 17.07.1875 in Leitersdorf
Helene Wolfsky * in Schermeisel † ca. 1848 in Leitersdorf
Minna (Blümchen) Knoller * 05.06.1821 in Brätz † 02.02.1877 in Leitersdorf ∞ 31.10.1850 in Brätz
Michaelis Bader † 10.06.1911 in Frankfurt/O. ∞ 10.1879 in Driesen / Neumark
Albert (Nathan) Heydemann Junggeselle * 08.10.1858 † 23.01.1879 in Torzym / PL
Johanna Heydemann * 04.1842 in Schermeisel † 20.11.1901 in Berlin
unbekannte Person
Meyer Heydemann Pferdehändler * 17.10.1846 in Leitersdorf † 06.01.1908 in Berlin
Auguste (Golde) Pinner * 06.07.1852 in Bentschen † 06.07.1913 in Berlin ∞ 13.10.1873 in Bentschen
Henriette Heydemann Schneiderin * 1854 in Leitersdorf † 27.05.1884 in Berlin
unbekannte Person
Ernestine (Emma) Heydemann * 3.1856 in Leitersdorf † 10.02.1883 in Crossen (Oder)
Gustav Leopold Heydemann Pferdehändler * 19.08.1857 in Leitersdorf † 25.05.1908 in Berlin
Ida Heidemann * 04.08.1859 in Drossen † 23.10.1927 in Berlin ∞ 22.01.1884 in Sonnenburg
Eugenie Reichmann Stellenvermittlerin * 17.04.1864 in Bromberg ∞ 09.04.1901 in Berlin
Kurt Julius Bader Apotheker * 04.12.1885 in Driesen / Neumark
Itzig Gustav Heydemann Gürtler * 14.01.1866 in Glauchow
Hedwig Heydemann * 14.08.1863 in Schwarmitz ∞ 02.06.1890 in Berlin
Helene Heydemann * 30.05.1874 in Züllichau † 31.03.1905 in Seelow
Max Rubensohn Kaufmann * 05.04.1865 in Crivitz † 24.03.1906 in Berlin ∞ 14.10.1895 in dito
Georg Heydemann Kaufmann * 10.07.1875 in Züllichau † 02.03.1934 in Berlin
Luise Lena Erna Korth * 29.10.1882 in Berlin ∞ 07.02.1907 in München
Siegfried Heydemann Kaufmann * 1880 in Züllichau † 11.07.1902 in Berlin
Ida Heydemann Schneiderin * 18.12.1873 in Leitersdorf
Martha Heydemann (Alkier Röttelbach) * 13.12.1878 in Berlin
Ilse Heydemann Schreibgehilfin * 22.04.1889 in Sonnenburg † 09.12.1969 in Frankfurt/M.
Rudolf Max Friedländer Kaufmann * 01.03.1890 in Berlin ∞ 14.05.1919 in Berlin
Gertrud Heydemann * 21.03.1890 in Sonnenburg † 19.01.1942 in Riga / LV
Siegbert Lewin Kaufmann * 28.10.1875 in Bromberg † 19.01.1942 in Riga / LV
Johanna eydemann 6.1890 in Berlin 6.05.1944 in schwitz / PL
Mirjam (Mathel) Heydemann Strassenbahnfahrerin * 13.09.1893 in Berlin † 1968 in dito
Martin Bernhardt Gürtler * 08.09.1888 in Leitersdorf ∞ 31.03.1917 in Berlin
Helene (Lana) Heydemann * 10.11.1896 in Berlin † 12.03.1943 in dito
Jana (Dora) Heydemann * 01.09.1900 in Berlin † nach 1945
Eleonore (Ellen) Heydemann Sekretärin * 18.06.1906 in München
Karl Wilhelm 'Willy' Keller Theaterregisseur * 09.06.1900 in Konstanz † 24.04.1979 in Rio de Janeiro / BR ∞ 1929
Elvira Heydemann * 20.12.1907 in München

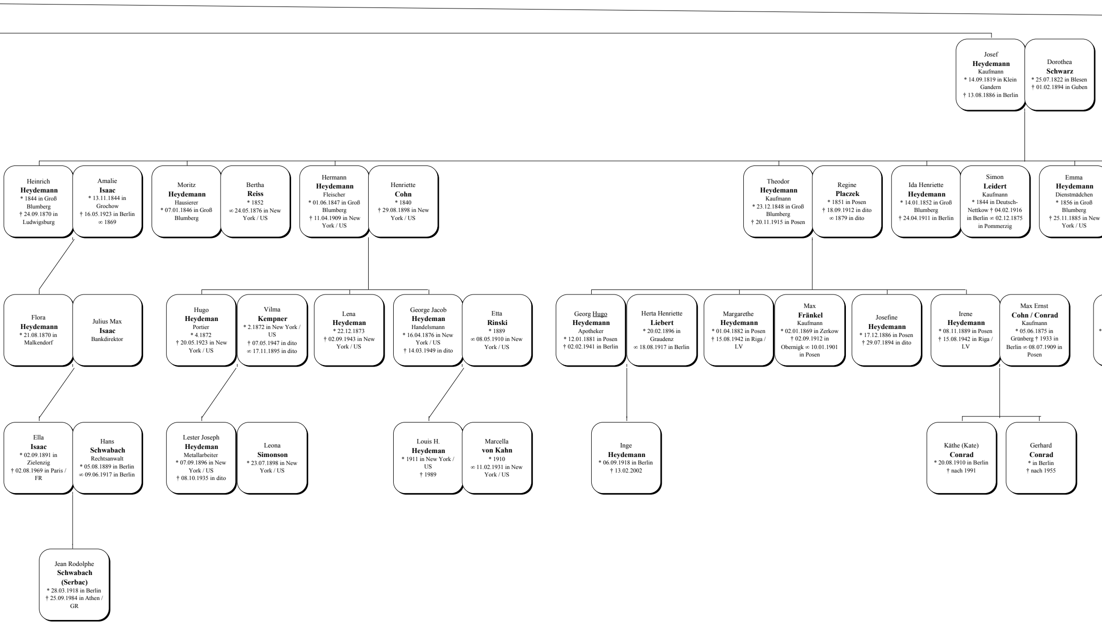

Josef
Heydemann
Kaufmann
* 14.09.1819 in Klein Gandern
† 13.08.1886 in Berlin

Dorothea
Schwarz
* 25.07.1822 in Blesen
† 01.02.1894 in Guben

Heinrich
Heydemann
* 1844 in Groß Blumberg
† 24.09.1870 in Ludwigsburg

Amalie
Isaac
* 13.11.1844 in Grochow
† 16.05.1923 in Berlin
∞ 1869

Moritz
Heydemann
Hausierer
* 07.01.1846 in Groß Blumberg

Bertha
Reiss
* 1852
∞ 24.05.1876 in New York / US

Hermann
Heydemann
Fleischer
* 01.06.1847 in Groß Blumberg
† 11.04.1909 in New York / US

Henriette
Cohn
* 1840
† 29.08.1898 in New York / US

Theodor
Heydemann
Kaufmann
* 23.12.1848 in Groß Blumberg
† 20.11.1915 in Posen

Regine
Placzek
* 1851 in Posen
† 18.09.1912 in dito
∞ 1879 in dito

Ida Henriette
Heydemann
* 14.01.1852 in Groß Blumberg
† 24.04.1911 in Berlin

Simon
Leidert
Kaufmann
* 1844 in Deutsch-Nettkow † 04.02.1916 in Berlin ∞ 02.12.1875 in Pommerzig

Emma
Heydemann
Dienstmädchen
* 1856 in Groß Blumberg
† 25.11.1885 in New York / US

Flora
Heydemann
* 21.08.1870 in Malkendorf

Julius Max
Isaac
Bankdirektor

Hugo
Heydeman
Portier
* 4.1872
† 20.05.1923 in New York / US

Vilma
Kempner
* 2.1872 in New York / US
† 07.05.1947 in dito
∞ 17.11.1895 in dito

Lena
Heydeman
* 22.12.1873
† 02.09.1943 in New York / US

George Jacob
Heydeman
Handelsmann
* 16.04.1876 in New York / US
† 14.03.1949 in dito

Etta
Rinski
* 1889
∞ 08.05.1910 in New York / US

Georg Hugo
Heydemann
Apotheker
* 12.01.1881 in Posen
† 02.02.1941 in Berlin

Herta Henriette
Liebert
* 20.02.1896 in Graudenz
∞ 18.08.1917 in Berlin

Margarethe
Heydemann
* 01.04.1882 in Posen
† 15.08.1942 in Riga / LV

Max
Fränkel
Kaufmann
* 02.01.1869 in Zerkow
† 02.09.1912 in Obernigk ∞ 10.01.1901 in Posen

Josefine
Heydemann
* 17.12.1886 in Posen
† 29.07.1894 in dito

Irene
Heydemann
* 08.11.1889 in Posen
† 15.08.1942 in Riga / LV

Max Ernst
Cohn / Conrad
Kaufmann
* 05.06.1875 in Grünberg † 1933 in Berlin ∞ 08.07.1909 in Posen

Ella
Isaac
* 02.09.1891 in Zielenzig
† 02.08.1969 in Paris / FR

Hans
Schwabach
Rechtsanwalt
* 05.08.1889 in Berlin
∞ 09.06.1917 in Berlin

Lester Joseph
Heydeman
Metallarbeiter
* 07.09.1896 in New York / US
† 08.10.1935 in dito

Leona
Simonson
* 23.07.1898 in New York / US

Louis H.
Heydeman
* 1911 in New York / US
† 1989

Marcella
von Kahn
* 1910
∞ 11.02.1931 in New York / US

Inge
Heydemann
* 06.09.1918 in Berlin
† 13.02.2002

Käthe (Kate)
Conrad
* 20.08.1910 in Berlin
† nach 1991

Gerhard
Conrad
* in Berlin
† nach 1955

Jean Rodolphe
Schwabach (Serbac)
* 28.03.1918 in Berlin
† 25.09.1984 in Athen / GR

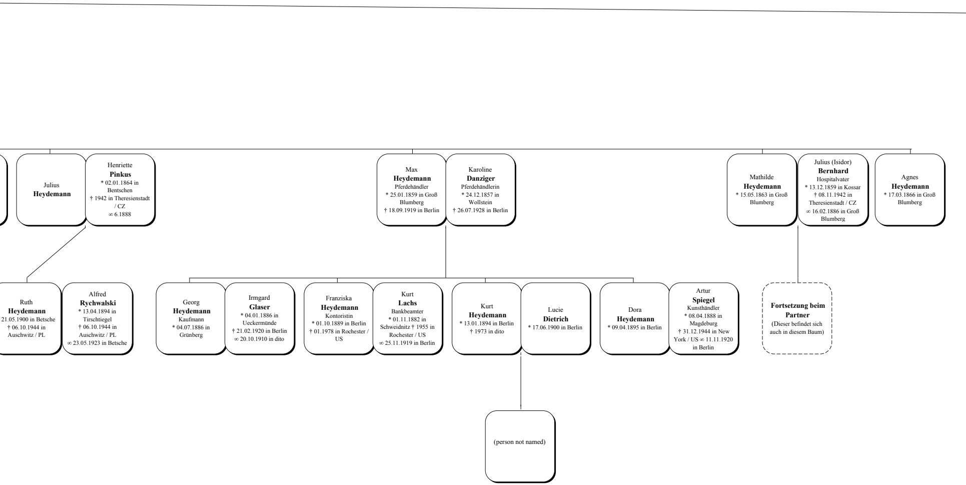
Julius **Heydemann**
Henriette **Pinkus** * 02.01.1864 in Bentschen † 1942 in Theresienstadt / CZ ∞ 6.1888
Max **Heydemann** Pferdehändler * 25.01.1859 in Groß Blumberg † 18.09.1919 in Berlin
Karoline **Danziger** Pferdehändlerin * 24.12.1857 in Wollstein † 26.07.1928 in Berlin
Mathilde **Heydemann** * 15.05.1863 in Groß Blumberg
Julius (Isidor) **Bernhard** Hospitalvater * 13.12.1859 in Kossar † 08.11.1942 in Theresienstadt / CZ ∞ 16.02.1886 in Groß Blumberg
Agnes **Heydemann** * 17.03.1866 in Groß Blumberg
Ruth **Heydemann** 21.05.1900 in Betsche † 06.10.1944 in Auschwitz / PL
Alfred **Rychwalski** * 13.04.1894 in Tirschtiegel † 06.10.1944 in Auschwitz / PL ∞ 23.05.1923 in Betsche
Georg **Heydemann** Kaufmann * 04.07.1886 in Grünberg
Irmgard **Glaser** * 04.01.1886 in Ueckermünde † 21.02.1920 in Berlin ∞ 20.10.1910 in dito
Franziska **Heydemann** Kontoristin * 01.10.1889 in Berlin † 01.1978 in Rochester / US
Kurt **Lachs** Bankbeamter * 01.11.1882 in Schweidnitz † 1955 in Rochester / US ∞ 25.11.1919 in Berlin
Kurt **Heydemann** * 13.01.1894 in Berlin † 1973 in dito
Lucie **Dietrich** * 17.06.1900 in Berlin
Dora **Heydemann** * 09.04.1895 in Berlin
Artur **Spiegel** Kunsthändler * 08.04.1888 in Magdeburg † 31.12.1944 in New York / US ∞ 11.11.1920 in Berlin
Fortsetzung beim Partner (Dieser befindet sich auch in diesem Baum)
(person not named)

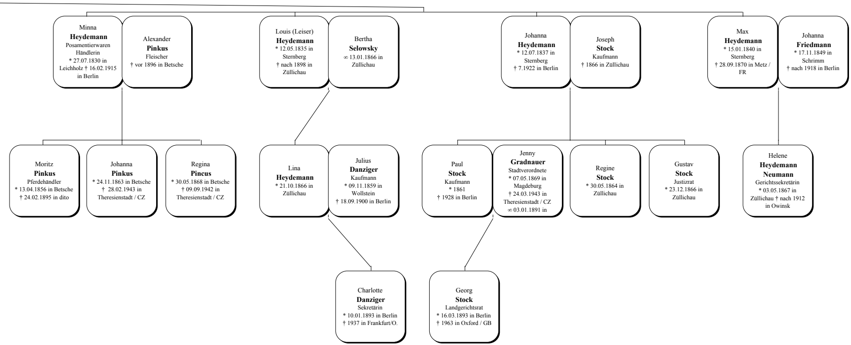
Minna Heydemann Posamentierwaren Händlerin * 27.07.1830 in Leichholz † 16.02.1915 in Berlin
Alexander Pinkus Fleischer † vor 1896 in Betsche
Louis (Leiser) Heydemann * 12.05.1835 in Sternberg † nach 1898 in Züllichau
Bertha Selowsky ∞ 13.01.1866 in Züllichau
Johanna Heydemann * 12.07.1837 in Sternberg † 7.1922 in Berlin
Joseph Stock Kaufmann † 1866 in Züllichau
Max Heydemann * 15.01.1840 in Sternberg † 28.09.1870 in Metz / FR
Johanna Friedmann * 17.11.1849 in Schrimm † nach 1918 in Berlin
Moritz Pinkus Pferdehändler * 13.04.1856 in Betsche † 24.02.1895 in dito
Johanna Pinkus * 24.11.1863 in Betsche † 28.02.1943 in Theresienstadt / CZ
Regina Pincus * 30.05.1868 in Betsche † 09.09.1942 in Theresienstadt / CZ
Lina Heydemann * 21.10.1866 in Züllichau
Julius Danziger Kaufmann * 09.11.1859 in Wollstein † 18.09.1900 in Berlin
Paul Stock Kaufmann * 1861 † 1928 in Berlin
Jenny Gradnauer Stadtverordnete * 07.05.1869 in Magdeburg † 24.03.1943 in Theresienstadt / CZ ∞ 03.01.1891 in
Regine Stock * 30.05.1864 in Züllichau
Gustav Stock Justizrat * 23.12.1866 in Züllichau
Helene Heydemann Neumann Gerichtssekretärin * 03.05.1867 in Züllichau † nach 1912 in Owinsk
Charlotte Danziger Sekretärin * 10.01.1893 in Berlin † 1937 in Frankfurt/O.
Georg Stock Landgerichtsrat * 16.03.1893 in Berlin † 1963 in Oxford / GB