Erstellt am 15. Juli 2018

Korrekturen bitte an:
C. Gentner, Muenchen, Germany
info(at)ahnen-gentner.de
Alle Daten ohne Gewähr!

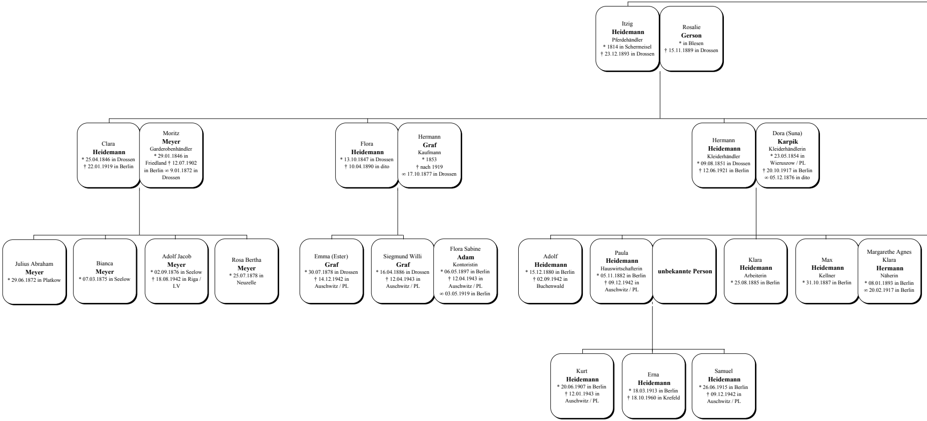
Itzig **Heidemann** Pferdehändler * 1814 in Schermeisel † 23.12.1893 in Drossen
Rosalie **Gerson** * in Blesen † 15.11.1889 in Drossen
Clara **Heidemann** * 25.04.1846 in Drossen † 22.01.1919 in Berlin
Moritz **Meyer** Garderobenhändler * 29.01.1846 in Friedland † 12.07.1902 in Berlin ∞ 9.01.1872 in Drossen
Flora **Heidemann** * 13.10.1847 in Drossen † 10.04.1890 in dito
Hermann **Graf** Kaufmann * 1853 † nach 1919 ∞ 17.10.1877 in Drossen
Hermann **Heidemann** Kleiderhändler * 09.08.1851 in Drossen † 12.06.1921 in Berlin
Dora (Suna) **Karpik** Kleiderhändlerin * 23.05.1854 in Wieruszow / PL † 20.10.1917 in Berlin ∞ 05.12.1876 in dito
Julius Abraham **Meyer** * 29.06.1872 in Platkow
Bianca **Meyer** * 07.03.1875 in Seelow
Adolf Jacob **Meyer** * 02.09.1876 in Seelow † 18.08.1942 in Riga / LV
Rosa Bertha **Meyer** * 25.07.1878 in Neuzelle
Emma (Ester) **Graf** * 30.07.1878 in Drossen † 14.12.1942 in Auschwitz / PL
Siegmund Willi **Graf** * 16.04.1886 in Drossen † 12.04.1943 in Auschwitz / PL
Flora Sabine **Adam** Kontoristin * 06.05.1897 in Berlin † 12.04.1943 in Auschwitz / PL ∞ 03.05.1919 in Berlin
Adolf **Heidemann** * 15.12.1880 in Berlin † 02.09.1942 in Buchenwald
Paula **Heidemann** Hauswirtschafterin * 05.11.1882 in Berlin † 09.12.1942 in Auschwitz / PL
unbekannte Person
Klara **Heidemann** Arbeiterin * 25.08.1885 in Berlin
Max **Heidemann** Kellner * 31.10.1887 in Berlin
Margarethe Agnes Klara **Hermann** Näherin * 08.01.1893 in Berlin ∞ 20.02.1917 in Berlin
Kurt **Heidemann** * 20.06.1907 in Berlin † 12.01.1943 in Auschwitz / PL
Erna **Heidemann** * 18.03.1913 in Berlin † 18.10.1960 in Krefeld
Samuel **Heidemann** * 26.06.1915 in Berlin † 09.12.1942 in Auschwitz / PL

Heidemann, Berlin

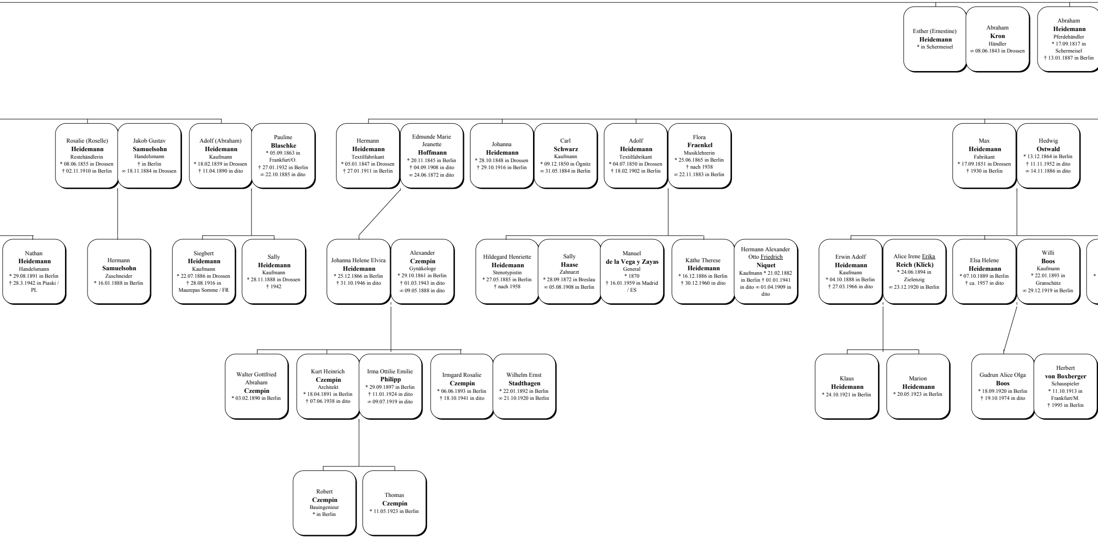

Esther (Ernestine)
Heidemann
* in Schermeisel

Abraham
Kron
Händler
∞ 08.06.1843 in Drossen

Abraham
Heidemann
Pferdehändler
* 17.09.1817 in Schermeisel
† 13.01.1887 in Berlin

Rosalie (Roselle)
Heidemann
Restehändlerin
* 08.06.1855 in Drossen
† 02.11.1910 in Berlin

Jakob Gustav
Samuelsohn
Handelsmann
† in Berlin
∞ 18.11.1884 in Drossen

Adolf (Abraham)
Heidemann
Kaufmann
* 18.02.1859 in Drossen
† 11.04.1890 in dito

Pauline
Blaschke
* 05.09.1863 in Frankfurt/O.
† 27.01.1932 in Berlin
∞ 22.10.1885 in dito

Hermann
Heidemann
Textilfabrikant
* 05.01.1847 in Drossen
† 27.01.1911 in Berlin

Edmunde Marie Jeanette
Hoffmann
* 20.11.1845 in Berlin
† 04.09.1908 in dito
∞ 24.06.1872 in dito

Johanna
Heidemann
* 28.10.1848 in Drossen
† 29.10.1916 in Berlin

Carl
Schwarz
Kaufmann
* 09.12.1850 in Ögnitz
∞ 31.05.1884 in Berlin

Adolf
Heidemann
Textilfabrikant
* 04.07.1850 in Drossen
† 18.02.1902 in Berlin

Flora
Fraenkel
Musiklehrerin
* 25.06.1865 in Berlin
† nach 1938
∞ 22.11.1883 in Berlin

Max
Heidemann
Fabrikant
* 17.09.1851 in Drossen
† 1930 in Berlin

Hedwig
Ostwald
* 13.12.1864 in Berlin
† 11.11.1952 in dito
∞ 14.11.1886 in dito

Nathan
Heidemann
Handelsmann
* 29.08.1891 in Berlin
† 28.3.1942 in Piaski / PL

Hermann
Samuelsohn
Zuschneider
* 16.01.1888 in Berlin

Siegbert
Heidemann
Kaufmann
* 22.07.1886 in Drossen
† 28.08.1916 in Maurepas Somme / FR

Sally
Heidemann
Kaufmann
* 28.11.1888 in Drossen
† 1942

Johanna Helene Elvira
Heidemann
* 25.12.1866 in Berlin
† 31.10.1946 in dito

Alexander
Czempin
Gynäkologe
* 29.10.1861 in Berlin
† 01.03.1943 in dito
∞ 09.05.1888 in dito

Hildegard Henriette
Heidemann
Stenotypistin
* 27.05.1885 in Berlin
† nach 1958

Sally
Haase
Zahnarzt
* 28.09.1872 in Breslau
∞ 05.08.1908 in Berlin

Manuel
de la Vega y Zayas
General
* 1870
† 16.01.1959 in Madrid / ES

Käthe Therese
Heidemann
* 16.12.1886 in Berlin
† 30.12.1960 in dito

Hermann Alexander Otto Friedrich
Niquet
Kaufmann * 21.02.1882 in Berlin † 01.01.1941 in dito ∞ 01.04.1909 in dito

Erwin Adolf
Heidemann
Kaufmann
* 04.10.1888 in Berlin
† 27.03.1966 in dito

Alice Irene Erika
Reich (Klick)
* 24.06.1894 in Zielenzig
∞ 23.12.1920 in Berlin

Elsa Helene
Heidemann
* 07.10.1889 in Berlin
† ca. 1957 in dito

Willi
Boos
Kaufmann
* 22.01.1893 in Granschütz
∞ 29.12.1919 in Berlin

Walter Gottfried Abraham
Czempin
* 03.02.1890 in Berlin

Kurt Heinrich
Czempin
Architekt
* 18.04.1891 in Berlin
† 07.06.1938 in dito

Irma Ottilie Emilie
Philipp
* 29.09.1897 in Berlin
† 11.01.1924 in dito
∞ 09.07.1919 in dito

Irmgard Rosalie
Czempin
* 06.06.1893 in Berlin
† 18.10.1941 in dito

Wilhelm Ernst
Stadthagen
* 22.01.1892 in Berlin
∞ 21.10.1920 in Berlin

Klaus
Heidemann
* 24.10.1921 in Berlin

Marion
Heidemann
* 20.05.1923 in Berlin

Gudrun Alice Olga
Boos
* 18.09.1920 in Berlin
† 19.10.1974 in dito

Herbert
von Boxberger
Schauspieler
* 11.10.1913 in Frankfurt/M.
† 1995 in Berlin

Robert
Czempin
Bauingenieur
* in Berlin

Thomas
Czempin
* 11.05.1923 in Berlin

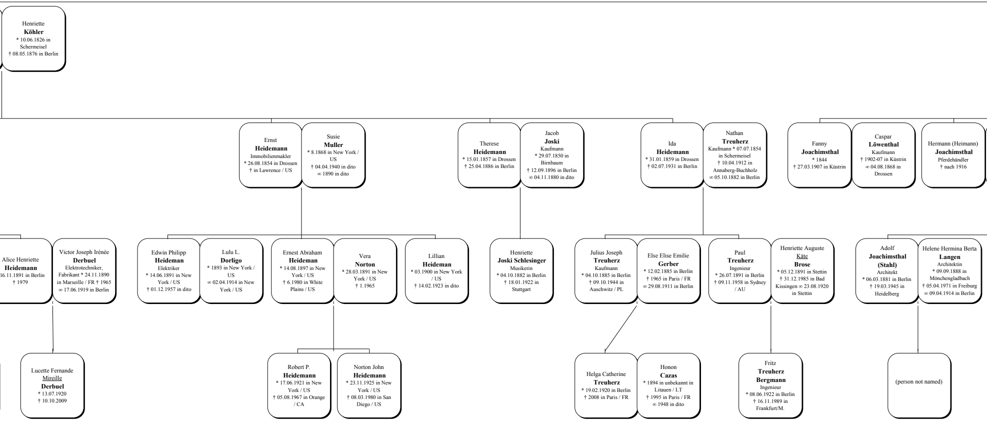

Henriette
Köhler
* 10.06.1826 in Schermeisel
† 08.05.1876 in Berlin

Ernst
Heidemann
Immobilienmakler
* 26.08.1854 in Drossen
† in Lawrence / US

Susie
Muller
* 8.1868 in New York / US
† 04.04.1940 in dito
∞ 1890 in dito

Therese
Heidemann
* 15.01.1857 in Drossen
† 25.04.1886 in Berlin

Jacob
Joski
Kaufmann
* 29.07.1850 in Birnbaum
† 12.09.1896 in Berlin
∞ 04.11.1880 in dito

Ida
Heidemann
* 31.01.1859 in Drossen
† 02.07.1931 in Berlin

Nathan
Treuherz
Kaufmann * 07.07.1854 in Schermeisel
† 10.04.1912 in Annaberg-Buchholz
∞ 05.10.1882 in Berlin

Fanny
Joachimsthal
* 1844
† 27.03.1907 in Küstrin

Caspar
Löwenthal
Kaufmann
† 1902-07 in Küstrin
∞ 04.08.1868 in Drossen

Hermann (Heimann)
Joachimsthal
Pferdehändler
† nach 1916

Alice Henriette
Heidemann
16.11.1891 in Berlin
† 1979

Victor Joseph Irénée
Derbuel
Elektrotechniker, Fabrikant * 24.11.1890 in Marseille / FR † 1965
∞ 17.06.1919 in Berlin

Edwin Philipp
Heideman
Elektriker
* 14.06.1891 in New York / US
† 01.12.1957 in dito

Lulu L.
Dorligo
* 1893 in New York / US
∞ 02.04.1914 in New York / US

Ernest Abraham
Heideman
* 14.08.1897 in New York / US
† 6.1980 in White Plains / US

Vera
Norton
* 28.03.1891 in New York / US
† 1.1965

Lillian
Heideman
* 03.1900 in New York / US
† 14.02.1923 in dito

Henriette
Joski Schlesinger
Musikerin
* 04.10.1882 in Berlin
† 18.01.1922 in Stuttgart

Julius Joseph
Treuherz
Kaufmann
* 04.10.1885 in Berlin
† 09.10.1944 in Auschwitz / PL

Else Elise Emilie
Gerber
* 12.02.1885 in Berlin
† 1965 in Paris / FR
∞ 29.08.1911 in Berlin

Paul
Treuherz
Ingenieur
* 26.07.1891 in Berlin
† 09.11.1958 in Sydney / AU

Henriette Auguste
Käte
Brose
* 05.12.1891 in Stettin
† 31.12.1985 in Bad Kissingen ∞ 23.08.1920 in Stettin

Adolf
Joachimsthal (Stahl)
Architekt
* 06.03.1881 in Berlin
† 19.03.1945 in Heidelberg

Helene Hermina Berta
Langen
Architektin
* 09.09.1888 in Mönchengladbach
† 05.04.1971 in Freiburg
∞ 09.04.1914 in Berlin

Lucette Fernande
Mireille
Derbuel
* 13.07.1920
† 10.10.2009

Robert P.
Heidemann
* 17.06.1921 in New York / US
† 05.08.1967 in Orange / CA

Norton John
Heidemann
* 23.11.1925 in New York / US
† 08.03.1980 in San Diego / US

Helga Catherine
Treuherz
* 19.02.1920 in Berlin
† 2008 in Paris / FR

Honon
Cazas
* 1894 in unbekannt in Litauen / LT
† 1995 in Paris / FR
∞ 1948 in dito

Fritz
Treuherz Bergmann
Ingenieur
* 08.06.1922 in Berlin
† 16.11.1989 in Frankfurt/M.

(person not named)

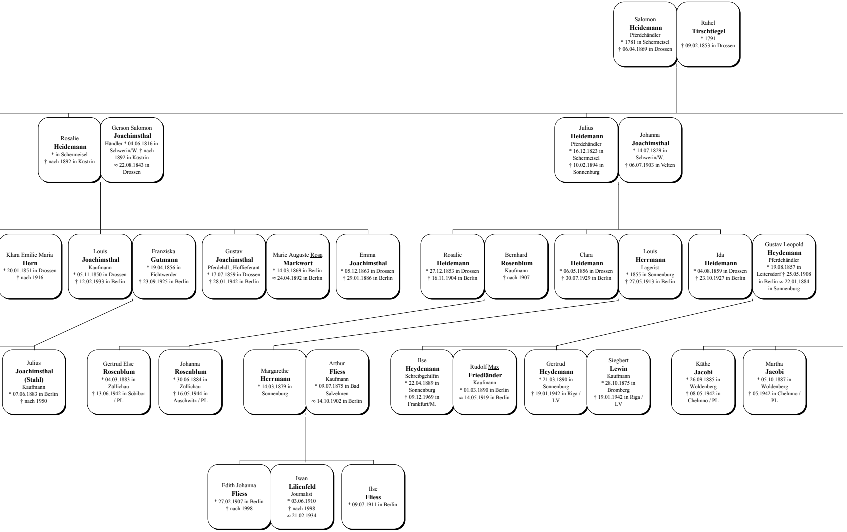
Salomon **Heidemann** Pferdehändler * 1781 in Schermeisel † 06.04.1869 in Drossen
Rahel **Tirschtiegel** * 1791 † 09.02.1853 in Drossen
Rosalie **Heidemann** * in Schermeisel † nach 1892 in Küstrin
Gerson Salomon **Joachimsthal** Händler * 04.06.1816 in Schwerin/W. † nach 1892 in Küstrin ∞ 22.08.1843 in Drossen
Julius **Heidemann** Pferdehändler * 16.12.1823 in Schermeisel † 10.02.1894 in Sonnenburg
Johanna **Joachimsthal** * 14.07.1829 in Schwerin/W. † 06.07.1903 in Velten
Klara Emilie Maria **Horn** * 20.01.1851 in Drossen † nach 1916
Louis **Joachimsthal** Kaufmann * 05.11.1850 in Drossen † 12.02.1933 in Berlin
Franziska **Gutmann** * 19.04.1856 in Fichtwerder † 23.09.1925 in Berlin
Gustav **Joachimsthal** Pferdehdl., Hoflieferant * 17.07.1859 in Drossen † 28.01.1942 in Berlin
Marie Auguste Rosa **Markwort** * 14.03.1869 in Berlin ∞ 24.04.1892 in Berlin
Emma **Joachimsthal** * 05.12.1863 in Drossen † 29.01.1886 in Berlin
Rosalie **Heidemann** * 27.12.1853 in Drossen † 16.11.1904 in Berlin
Bernhard **Rosenblum** Kaufmann † nach 1907
Clara **Heidemann** * 06.05.1856 in Drossen † 30.07.1929 in Berlin
Louis **Herrmann** Lagerist * 1855 in Sonnenburg † 27.05.1913 in Berlin
Ida **Heidemann** * 04.08.1859 in Drossen † 23.10.1927 in Berlin
Gustav Leopold **Heydemann** Pferdehändler * 19.08.1857 in Leitersdorf † 25.05.1908 in Berlin ∞ 22.01.1884 in Sonnenburg
Julius **Joachimsthal (Stahl)** Kaufmann * 07.06.1883 in Berlin † nach 1950
Gertrud Else **Rosenblum** * 04.03.1883 in Züllichau † 13.06.1942 in Sobibor / PL
Johanna **Rosenblum** * 30.06.1884 in Züllichau † 16.05.1944 in Auschwitz / PL
Margarethe **Herrmann** * 14.03.1879 in Sonnenburg
Arthur **Fliess** Kaufmann * 09.07.1875 in Bad Salzelmen ∞ 14.10.1902 in Berlin
Ilse **Heydemann** Schreibgehilfin * 22.04.1889 in Sonnenburg † 09.12.1969 in Frankfurt/M.
Rudolf Max **Friedländer** Kaufmann * 01.03.1890 in Berlin ∞ 14.05.1919 in Berlin
Gertrud **Heydemann** * 21.03.1890 in Sonnenburg † 19.01.1942 in Riga / LV
Siegbert **Lewin** Kaufmann * 28.10.1875 in Bromberg † 19.01.1942 in Riga / LV
Käthe **Jacobi** * 26.09.1885 in Woldenberg † 08.05.1942 in Chelmno / PL
Martha **Jacobi** * 05.10.1887 in Woldenberg † 05.1942 in Chelmno / PL
Edith Johanna **Fliess** * 27.02.1907 in Berlin † nach 1998
Iwan **Lilienfeld** Journalist * 03.06.1910 † nach 1998 ∞ 21.02.1934
Ilse **Fliess** * 09.07.1911 in Berlin

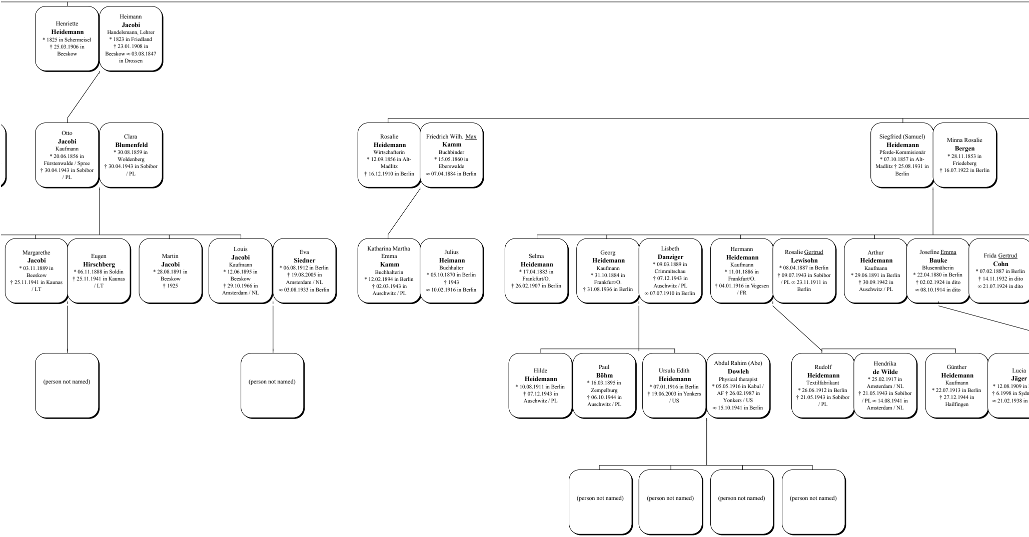

Henriette
Heidemann
* 1825 in Schermeisel
† 25.03.1906 in Beeskow

Heimann
Jacobi
Handelsmann, Lehrer
* 1823 in Friedland
† 23.01.1908 in Beeskow ∞ 03.08.1847 in Drossen

Otto
Jacobi
Kaufmann
* 20.06.1856 in Fürstenwalde / Spree
† 30.04.1943 in Sobibor / PL

Clara
Blumenfeld
* 30.08.1859 in Woldenberg
† 30.04.1943 in Sobibor / PL

Rosalie
Heidemann
Wirtschafterin
* 12.09.1856 in Alt-Madlitz
† 16.12.1910 in Berlin

Friedrich Wilh. Max
Kamm
Buchbinder
* 15.05.1860 in Eberswalde
∞ 07.04.1884 in Berlin

Siegfried (Samuel)
Heidemann
Pferde-Kommisionär
* 07.10.1857 in Alt-Madlitz † 25.08.1931 in Berlin

Minna Rosalie
Bergen
* 28.11.1853 in Friedeberg
† 16.07.1922 in Berlin

Margarethe
Jacobi
* 03.11.1889 in Beeskow
† 25.11.1941 in Kaunas / LT

Eugen
Hirschberg
* 06.11.1888 in Soldin
† 25.11.1941 in Kaunas / LT

Martin
Jacobi
* 28.08.1891 in Beeskow
† 1925

Louis
Jacobi
Kaufmann
* 12.06.1895 in Beeskow
† 29.10.1966 in Amsterdam / NL

Eva
Siedner
* 06.08.1912 in Berlin
† 19.08.2005 in Amsterdam / NL
∞ 03.08.1933 in Berlin

Katharina Martha Emma
Kamm
Buchhalterin
* 12.02.1894 in Berlin
† 02.03.1943 in Auschwitz / PL

Julius
Heimann
Buchhalter
* 05.10.1870 in Berlin
† 1943
∞ 10.02.1916 in Berlin

Selma
Heidemann
* 17.04.1883 in Frankfurt/O.
† 26.02.1907 in Berlin

Georg
Heidemann
Kaufmann
* 31.10.1884 in Frankfurt/O.
† 31.08.1936 in Berlin

Lisbeth
Danziger
* 09.03.1889 in Crimmitschau
† 07.12.1943 in Auschwitz / PL
∞ 07.07.1910 in Berlin

Hermann
Heidemann
Kaufmann
* 11.01.1886 in Frankfurt/O.
† 04.01.1916 in Vogesen / FR

Rosalie Gertrud
Lewisohn
* 08.04.1887 in Berlin
† 09.07.1943 in Sobibor / PL ∞ 23.11.1911 in Berlin

Arthur
Heidemann
Kaufmann
* 29.06.1891 in Berlin
† 30.09.1942 in Auschwitz / PL

Josefine Emma
Bauke
Blusennäherin
* 22.04.1880 in Berlin
† 02.02.1924 in dito
∞ 08.10.1914 in dito

Frida Gertrud
Cohn
* 07.02.1887 in Berlin
† 14.11.1932 in dito
∞ 21.07.1924 in dito

(person not named)

(person not named)

Hilde
Heidemann
* 10.08.1911 in Berlin
† 07.12.1943 in Auschwitz / PL

Paul
Böhm
* 16.03.1895 in Zempelburg
† 06.10.1944 in Auschwitz / PL

Ursula Edith
Heidemann
* 07.01.1916 in Berlin
† 19.06.2003 in Yonkers / US

Abdul Rahim (Abe)
Dowleh
Physical therapist
* 05.05.1916 in Kabul / AF † 26.02.1987 in Yonkers / US
∞ 15.10.1941 in Berlin

Rudolf
Heidemann
Textilfabrikant
* 26.06.1912 in Berlin
† 21.05.1943 in Sobibor / PL

Hendrika
de Wilde
* 25.02.1917 in Amsterdam / NL
† 21.05.1943 in Sobibor / PL ∞ 14.08.1941 in Amsterdam / NL

Günther
Heidemann
Kaufmann
* 22.07.1913 in Berlin
† 27.12.1944 in Hailfingen

Lucia
Jäger
* 12.08.1909 in
† 6.1998 in Sydn
∞ 21.02.1938 in

(person not named)

(person not named)

(person not named)

(person not named)

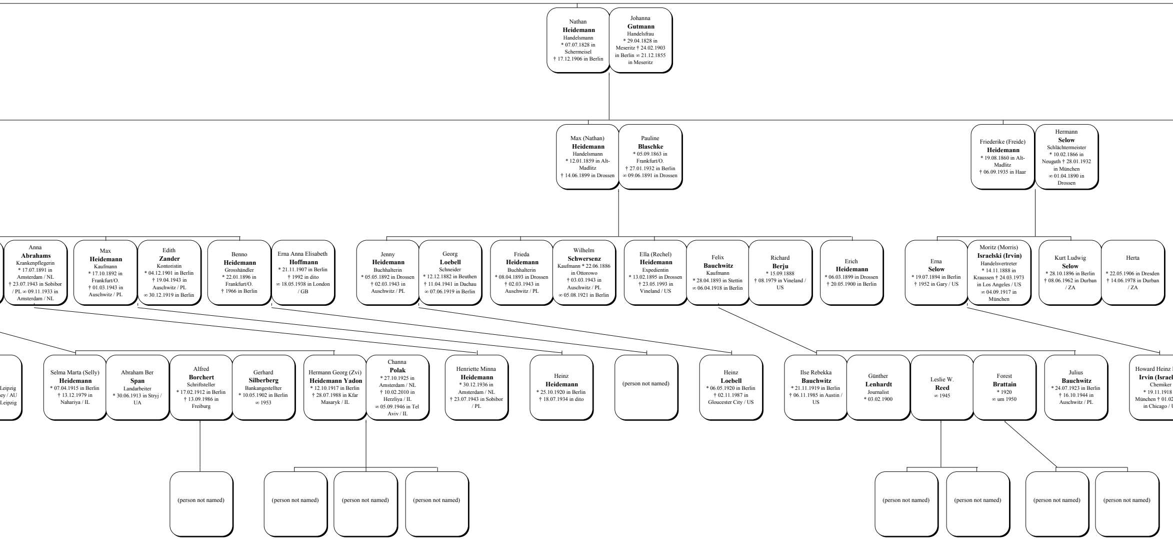

Nathan
Heidemann
Handelsmann
* 07.07.1828 in Schermeisel
† 17.12.1906 in Berlin

Johanna
Gutmann
Handelsfrau
* 29.04.1828 in Meseritz † 24.02.1903 in Berlin ∞ 21.12.1855 in Meseritz

Max (Nathan)
Heidemann
Handelsmann
* 12.01.1859 in Alt-Madlitz
† 14.06.1899 in Drossen

Pauline
Blaschke
* 05.09.1863 in Frankfurt/O.
† 27.01.1932 in Berlin
∞ 09.06.1891 in Drossen

Friederike (Freide)
Heidemann
* 19.08.1860 in Alt-Madlitz
† 06.09.1935 in Haar

Hermann
Selow
Schlächtermeister
* 10.02.1866 in Neuguth † 28.01.1932 in München
∞ 01.04.1890 in Drossen

Anna
Abrahams
Krankenpflegerin
* 17.07.1891 in Amsterdam / NL
† 23.07.1943 in Sobibor / PL ∞ 09.11.1933 in Amsterdam / NL

Max
Heidemann
Kaufmann
* 17.10.1892 in Frankfurt/O.
† 01.03.1943 in Auschwitz / PL

Edith
Zander
Kontoristin
* 04.12.1901 in Berlin
† 19.04.1943 in Auschwitz / PL
∞ 30.12.1919 in Berlin

Benno
Heidemann
Grosshändler
* 22.01.1896 in Frankfurt/O.
† 1966 in Berlin

Erna Anna Elisabeth
Hoffmann
* 21.11.1907 in Berlin
† 1992 in dito
∞ 18.05.1938 in London / GB

Jenny
Heidemann
Buchhalterin
* 05.05.1892 in Drossen
† 02.03.1943 in Auschwitz / PL

Georg
Loebell
Schneider
* 12.12.1882 in Beuthen
† 11.04.1941 in Dachau
∞ 07.06.1919 in Berlin

Frieda
Heidemann
Buchhalterin
* 08.04.1893 in Drossen
† 02.03.1943 in Auschwitz / PL

Wilhelm
Schwersenz
Kaufmann * 22.06.1886 in Ottorowo
† 03.03.1943 in Auschwitz / PL
∞ 05.08.1921 in Berlin

Ella (Rechel)
Heidemann
Expedientin
* 13.02.1895 in Drossen
† 23.05.1993 in Vineland / US

Felix
Bauchwitz
Kaufmann
* 28.04.1893 in Stettin
∞ 06.04.1918 in Berlin

Richard
Berju
* 15.09.1888
† 08.1979 in Vineland / US

Erich
Heidemann
* 06.03.1899 in Drossen
† 20.05.1900 in Berlin

Erna
Selow
* 19.07.1894 in Berlin
† 1952 in Gary / US

Moritz (Morris)
Israelski (Irvin)
Handelsvertreter
* 14.11.1888 in Kraussen † 24.03.1973 in Los Angeles / US
∞ 04.09.1917 in München

Kurt Ludwig
Selow
* 28.10.1896 in Berlin
† 08.06.1962 in Durban / ZA

Herta
* 22.05.1906 in Dresden
† 14.06.1978 in Durban / ZA

Leipzig
ey / AU
Leipzig

Selma Marta (Selly)
Heidemann
* 07.04.1915 in Berlin
† 13.12.1979 in Nahariya / IL

Abraham Ber
Span
Landarbeiter
* 30.06.1913 in Stryj / UA

Alfred
Borchert
Schriftsteller
* 17.02.1912 in Berlin
† 13.09.1986 in Freiburg

Gerhard
Silberberg
Bankangestellter
* 10.05.1902 in Berlin
∞ 1953

Hermann Georg (Zvi)
Heidemann Yadon
* 12.10.1917 in Berlin
† 28.07.1988 in Kfar Masaryk / IL

Channa
Polak
* 27.10.1925 in Amsterdam / NL
† 10.02.2010 in Herzliya / IL
∞ 05.09.1946 in Tel Aviv / IL

Henriette Minna
Heidemann
* 30.12.1936 in Amsterdam / NL
† 23.07.1943 in Sobibor / PL

Heinz
Heidemann
* 25.10.1920 in Berlin
† 18.07.1934 in dito

(person not named)

Heinz
Loebell
* 06.05.1920 in Berlin
† 02.11.1987 in Gloucester City / US

Ilse Rebekka
Bauchwitz
* 21.11.1919 in Berlin
† 06.11.1985 in Austin / US

Günther
Lenhardt
Journalist
* 03.02.1900

Leslie W.
Reed
∞ 1945

Forest
Brattain
* 1920
∞ um 1950

Julius
Bauchwitz
* 24.07.1923 in Berlin
† 16.10.1944 in Auschwitz / PL

Howard Heinz
Irvin (Israel
Chemiker
* 19.11.1918
München † 01.02
in Chicago / U

(person not named)

(person not named)

(person not named)

(person not named)

(person not named)

(person not named)

(person not named)

(person not named)

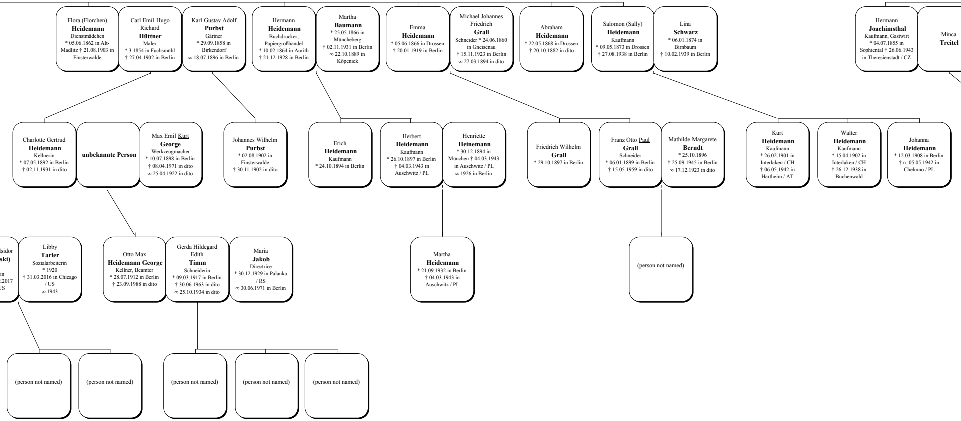
Flora (Florchen) Heidemann Dienstmädchen * 05.06.1862 in Alt-Madlitz † 21.08.1903 in Finsterwalde
Carl Emil Hugo Richard Hüttner Maler * 3.1854 in Fuchsmühl † 27.04.1902 in Berlin
Karl Gustav Adolf Purbst Gärtner * 29.09.1858 in Birkendorf ∞ 18.07.1896 in Berlin
Hermann Heidemann Buchdrucker, Papiergroßhandel * 10.02.1864 in Aurith † 21.12.1928 in Berlin
Martha Baumann * 25.05.1866 in Müncheberg † 02.11.1931 in Berlin ∞ 22.10.1889 in Köpenick
Emma Heidemann * 05.06.1866 in Drossen † 20.01.1919 in Berlin
Michael Johannes Friedrich Grall Schneider * 24.06.1860 in Gneisenau † 15.11.1923 in Berlin ∞ 27.03.1894 in dito
Abraham Heidemann * 22.05.1868 in Drossen † 20.10.1882 in dito
Salomon (Sally) Heidemann Kaufmann * 09.05.1873 in Drossen † 27.08.1938 in Berlin
Lina Schwarz * 06.01.1874 in Birnbaum † 10.02.1939 in Berlin
Hermann Joachimsthal Kaufmann, Gastwirt * 04.07.1855 in Sophiental † 26.06.1943 in Theresienstadt / CZ
Minca Treitel
Charlotte Gertrud Heidemann Kellnerin * 07.05.1892 in Berlin † 02.11.1931 in dito
unbekannte Person
Max Emil Kurt George Werkzeugmacher * 10.07.1898 in Berlin † 08.04.1971 in dito ∞ 25.04.1922 in dito
Johannes Wilhelm Purbst * 02.08.1902 in Finsterwalde † 30.11.1902 in dito
Erich Heidemann Kaufmann * 24.10.1894 in Berlin
Herbert Heidemann Kaufmann * 26.10.1897 in Berlin † 04.03.1943 in Auschwitz / PL
Henriette Heinemann * 30.12.1894 in München † 04.03.1943 in Auschwitz / PL ∞ 1926 in Berlin
Friedrich Wilhelm Grall * 29.10.1897 in Berlin
Franz Otto Paul Grall Schneider * 06.01.1899 in Berlin † 15.05.1959 in dito
Mathilde Margarete Berndt * 25.10.1896 † 25.09.1945 in Berlin ∞ 17.12.1923 in dito
Kurt Heidemann Kaufmann * 26.02.1901 in Interlaken / CH † 06.05.1942 in Hartheim / AT
Walter Heidemann Kaufmann * 15.04.1902 in Interlaken / CH † 26.12.1938 in Buchenwald
Johanna Heidemann * 12.03.1908 in Berlin † n. 05.05.1942 in Chelmno / PL
Isidor ski) in .2017 US
Libby Tarler Sozialarbeiterin * 1920 † 31.03.2016 in Chicago / US ∞ 1943
Otto Max Heidemann George Kellner, Beamter * 28.07.1912 in Berlin † 23.09.1988 in dito
Gerda Hildegard Edith Timm Schneiderin * 09.03.1917 in Berlin † 30.06.1963 in dito ∞ 25.10.1934 in dito
Maria Jakob Directrice * 30.12.1929 in Palanka / RS ∞ 30.06.1971 in Berlin
Martha Heidemann * 21.09.1932 in Berlin † 04.03.1943 in Auschwitz / PL
(person not named)
(person not named)
(person not named)
(person not named)
(person not named)
(person not named)

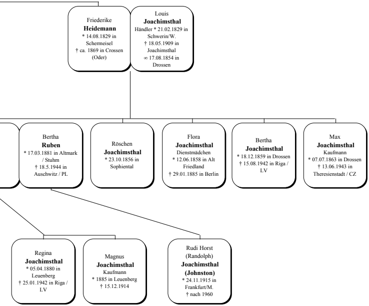
Friederike Heidemann * 14.08.1829 in Schermeisel † ca. 1869 in Crossen (Oder)
Louis Joachimsthal Händler * 21.02.1829 in Schwerin/W. † 18.05.1909 in Joachimsthal ∞ 17.08.1854 in Drossen
Bertha Ruben * 17.03.1881 in Altmark / Stuhm † 18.5.1944 in Auschwitz / PL
Röschen Joachimsthal * 23.10.1856 in Sophiental
Flora Joachimsthal Dienstmädchen * 12.06.1858 in Alt Friedland † 29.01.1885 in Berlin
Bertha Joachimsthal * 18.12.1859 in Drossen † 15.08.1942 in Riga / LV
Max Joachimsthal Kaufmann * 07.07.1863 in Drossen † 13.06.1943 in Theresienstadt / CZ
Regina Joachimsthal * 05.04.1880 in Leuenberg † 25.01.1942 in Riga / LV
Magnus Joachimsthal Kaufmann * 1885 in Leuenberg † 15.12.1914
Rudi Horst (Randolph) Joachimsthal (Johnston) * 24.11.1915 in Frankfurt/M. † nach 1960